



HENRI SAVY SAS
PEINDRE MALIN !



FABRICANT FRANÇAIS

DEPUIS 1836

HENRI SAVY

QUARTIER DE CRESPINES - BD HENRI SAVY

07001 PRIVAS

<http://www.savy.fr/>

<http://www.societe.com/societe/henri-savy-385520267.html>

HENRI SAVY, société par actions simplifiée est active depuis 60 ans.

Établie à PRIVAS (07000), elle est spécialisée dans le secteur d'activité de la fabrication de matériel de peinture. Son effectif compte entre 50 et 99 salariés.

Sur l'année 2014 elle réalise un chiffre d'affaires de 15 551 000,00 €.

Henri CHAIX, est président de la société HENRI SAVY.

HISTOIRE DE L'ENTREPRISE

Créée à Lyon par Monsieur Henri SAVY, la société s'est installée **en Ardèche**, à Privas, **au début des années 1930**. Elle fabrique alors des brosses à habits, de la brosse de toilette, des balais et des brosses pour les peintres.

A la fin des années 60, l'entreprise prend un virage stratégique et concentre son développement sur le marché du **matériel d'application de peinture**. Elle s'équipe alors de machines automatiques performantes, et s'implante rapidement sur l'ensemble du marché Français.

Dans les années 70, l'entreprise mécanise la fabrication des rouleaux à peindre. De nouvelles extensions sont construites pour accueillir un atelier et des surfaces de stockage supplémentaires. Elle peut ainsi accompagner le développement du marché du bricolage et de la construction.

HISTOIRE DE L'ENTREPRISE

Poursuivant son extension, l'entreprise a intégré **dans les années 2000**, les solutions technologiques les plus avancées pour répondre à l'accroissement de ses ventes et à son exigence de qualité. Elle a ainsi investi dans une **machine automatique** de bobinage de rouleaux à peindre par **thermo fusion**, une **ligne automatique complète** pour la fabrication des **pinceaux plats** puis une ligne automatique complète pour la fabrication des **pinceaux ronds**.

En 2007, la société inaugure un deuxième site implanté sur le parc industriel de Rhône vallée (commune du Pouzin) à 1500 mètres d'un échangeur autoroutier sur l'A7. Ce nouveau bâtiment de **5000m²** est dédié exclusivement à la logistique. **A ce jour, SAVY est un acteur majeur dans l'univers du bricolage et auprès des professionnels du bâtiment.**

CA 2004 : 13 430 000 €

CA 2014 : 15 551 000 €

PRODUITS PROPOSES

Pinceaux



Rouleaux

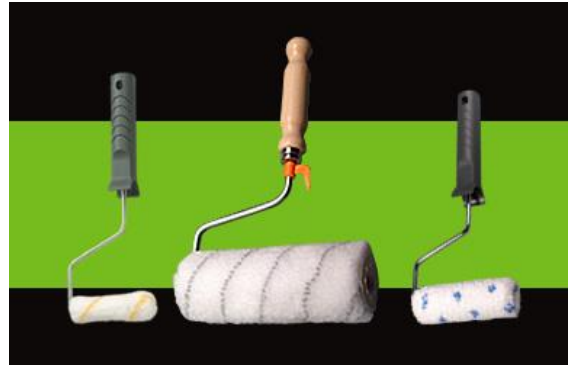

Accessoires



CARACTÉRISTIQUES

- **Dénomination** : HENRI SAVY
- **Adresse** : HENRI SAVY, BOULEVARD HENRI SAVY 07000 PRIVAS
- **SIRET (siege)** : 38552026700019
- **Nom du propriétaire ou dirigeant** : M.Henri CHAIX
- **Activité (Code NAF ou APE)** : Fabrication d'articles de broserie (3291Z)
- **Forme juridique** : société par actions simplifiée
- **Date création entreprise** : 01-01-1955
- **Tranche d'effectif** : 50 à 99 salariés
- **Capital social** : 315 000,00 €
- **Chiffre d'affaires annuel** : 15 551 000,00 €

BILAN ACTIF

Date de clôture	31-12-2014	31-12-2013	Variation
Durée de l'exercice	12 mois	12 mois	12 mois
Devise	€	€	-
Actif immobilisé net	440 500	426 500	3,28 %
-- immobilisations incorporelles	28 300	25 900	9,27 %
-- immobilisations corporelles	402 500	394 600	2,00 %
-- immobilisations financières	9 700	5 900	64,41 %
-- (amortissements et provisions)	+ de détails	+ de détails	+ de détails
Actif circulant net	11 123 300	11 019 700	0,94 %
-- stocks et en-cours	3 913 000	3 583 600	9,19 %
-- créances	2 483 200	2 732 300	-9,12 %
-- disponibilités : trésorerie	4 723 300	4 700 000	0,50 %
-- (Provisions)	+ de détails	+ de détails	+ de détails
Total actif	11 567 600	11 449 700	1,03 %

BILAN PASSIF

Date de clôture	31-12-2014	31-12-2013	Variation
Durée de l'exercice	12 mois	12 mois	12 mois
Devise	€	€	-
Capitaux propres	8 014 600	7 613 000	5,28 %
-- écarts, réserves et autres fonds propres.	+ de détails	+ de détails	+ de détails
Provisions	817 100	789 600	3,48 %
Dettes	2 735 900	3 047 100	-10,21 %
-- dettes financières et emprunts	0	0	0,00 %
-- dettes fournisseurs	841 900	1 103 400	-23,70 %
-- dettes fiscales et sociales	1 023 500	998 300	2,52 %
-- autres dettes (comptes courants, ...)	870 500	945 400	-7,92 %
Compte de régularisation passif	0	0	0,00 %
Total passif	11 567 600	11 449 700	1,03 %

COMPTE DE RÉSULTAT

Date	31-12-2014	31-12-2013	Variation
Duree	12 mois	12 mois	12 mois
Devise	€	€	-
Chiffre d'affaires	15 551 000	15 687 400	-0,87 %
-- dont export	616 500	964 600	-36,09 %
Production *	9 057 900	9 689 400	-6,52 %
Valeur ajoutée (VA)	5 455 700	5 009 500	8,91 %
Charges de personnel	+ de détails	+ de détails	+ de détails
Excédent d'exploitation (EBE)	1 653 000	1 297 600	27,39 %
Résultat d'exploitation	1 476 100	1 068 700	38,12 %
RCAI	1 574 200	1 130 100	39,30 %
Impôts, participation salariale	+ de détails	+ de détails	+ de détails
Resultat net	1 059 000	730 000	45,07 %
Effectif moyen	76	79	-3,80 %

EBE/RCAI

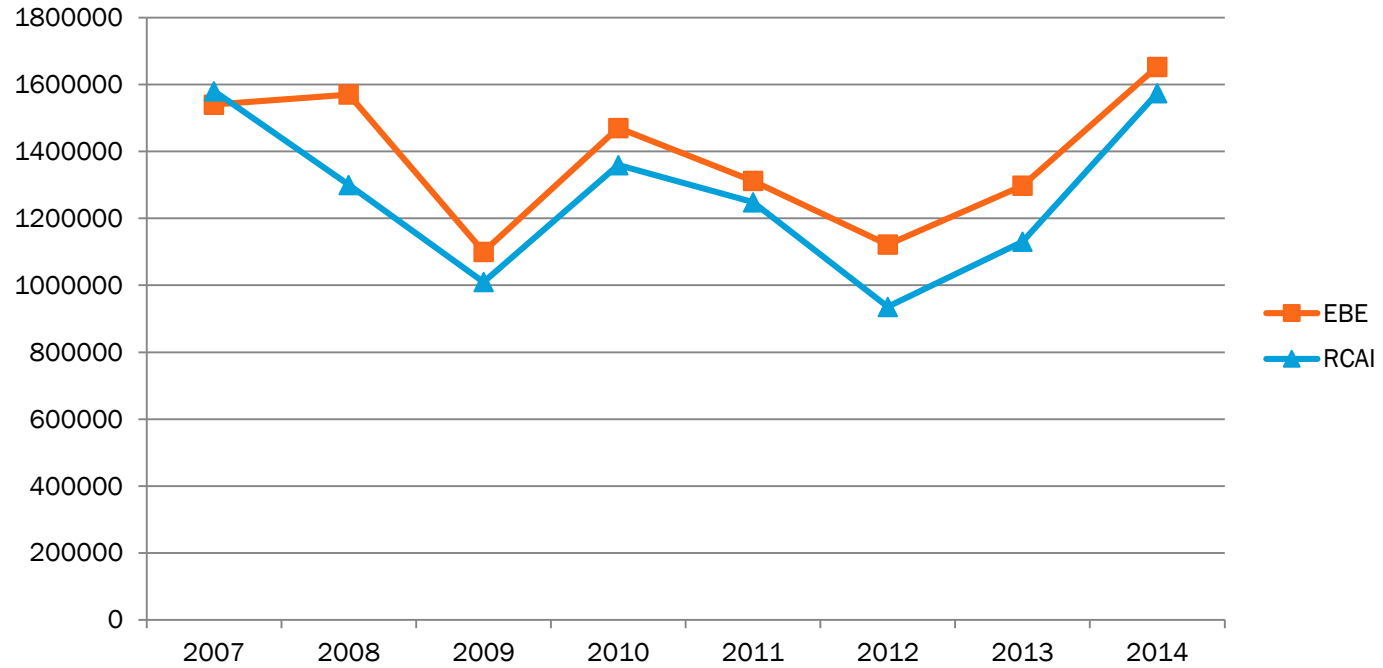

CHIFFRE D'AFFAIRES

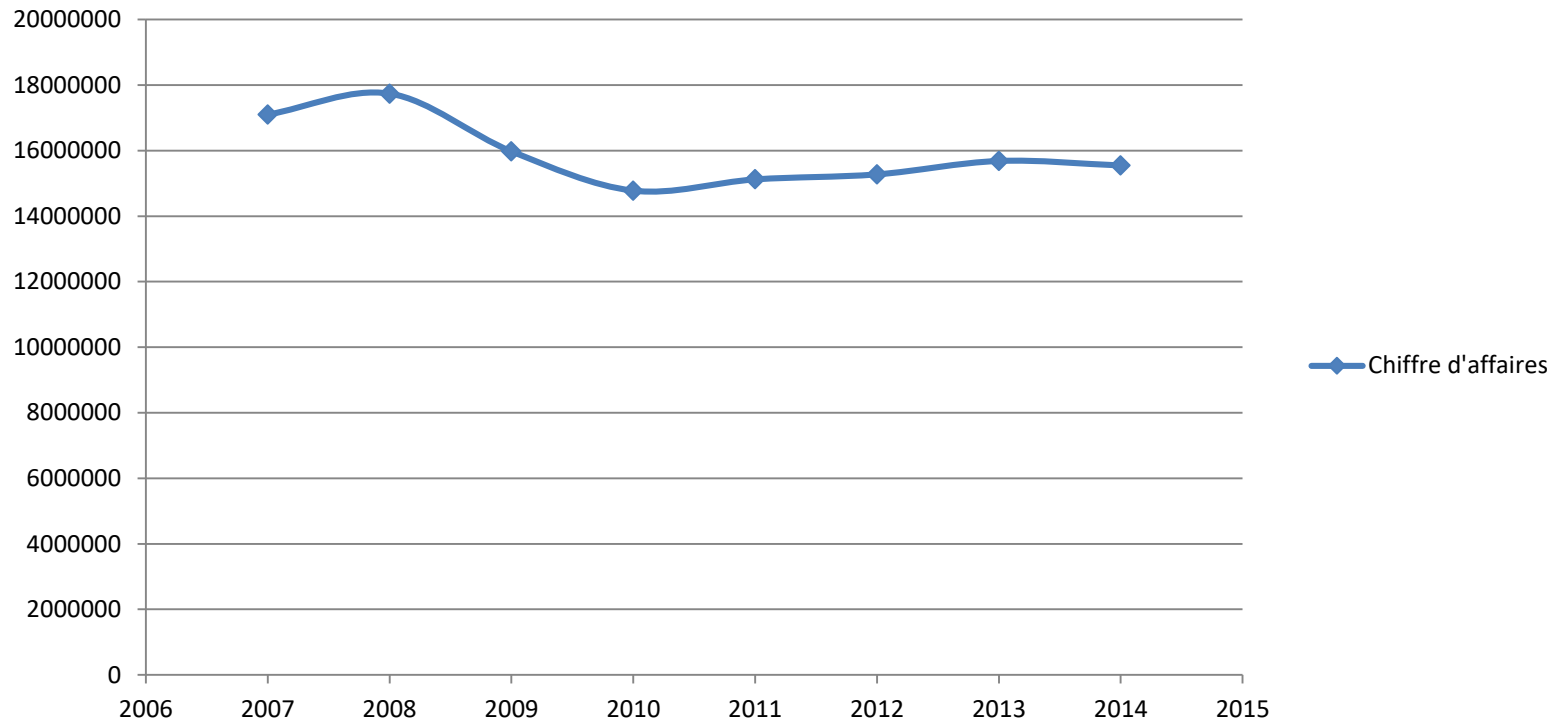

RATIOS

Niveau de capitalisation

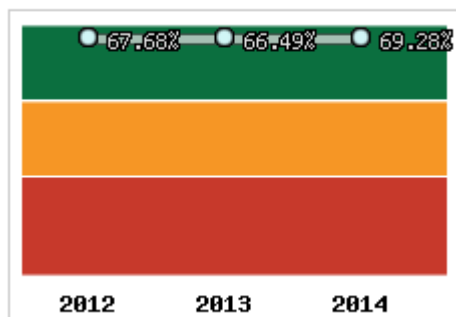

Niveau d'endettement financier

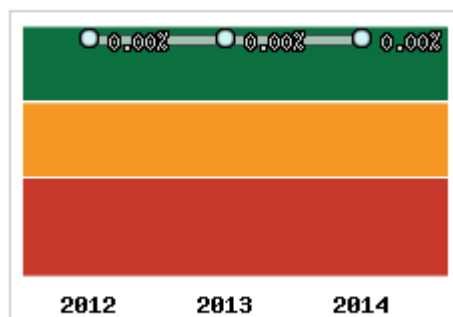

Capacité de remboursement

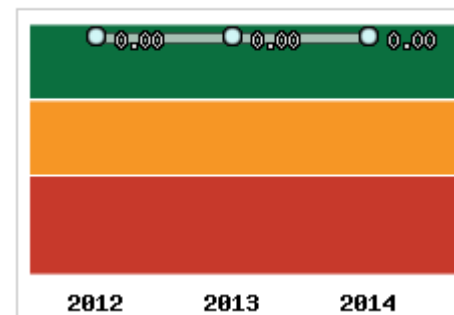

Evolution de l'activité

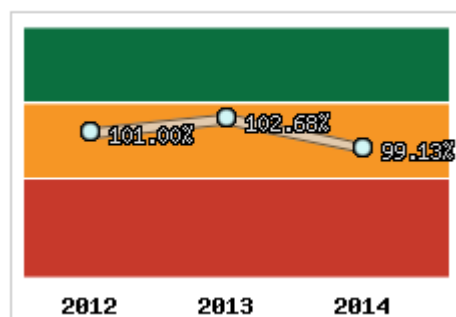

Rentabilité de l'exploitation

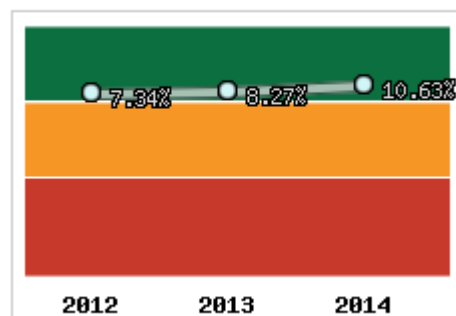

Rentabilité nette finale

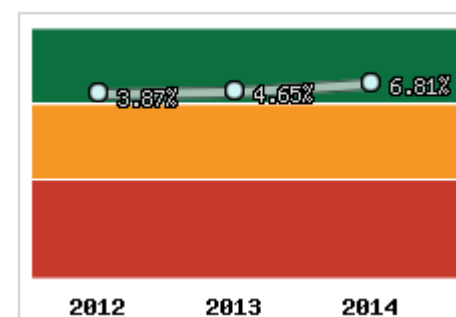

BFR/FR

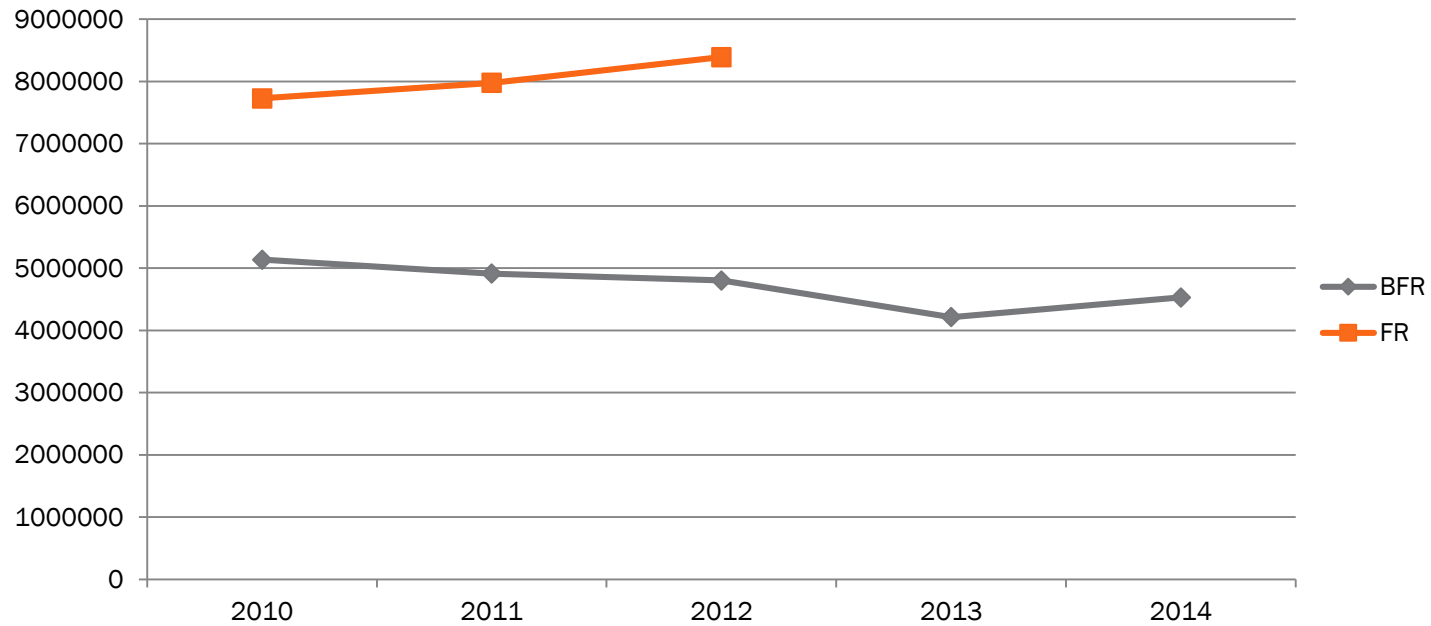

- Légère diminution de BFR liée à une baisse du CA.
- A contrario, le FR augmente légèrement.

EVALUATION DE L'ENTREPRISE

EBE : 1 653 000 €

- **Offre d'achat : 5 * EBE Soit 8 265 000 €**
- **Capitaux propres : 8 014 600 €**
- **Corporelles + stocks : 430 800 €**

ANALYSE SWOT (STRENGTHS, WEAKNESSES, OPPORTUNITIES AND THREATS)

Forces

- Offre d'une grande gamme de produits de qualité et respectueux de l'environnement
- Performance industrielle et technologie avancée
- Constatation d'une hausse importante du Résultat Net (+50%)

Faiblesses

- Baisse du chiffre d'affaire (principalement à l'export: -36% de CA)

Opportunités

- Proposition de nouveaux produits
- Booster les ventes à l'étranger

Menaces

- Marché concurrentiel

MERCI POUR VOTRE ATTENTION